



## Escola Sathya Sai de Ribeirão Preto

Nome: \_\_\_\_\_ 3º ano.  
Nome do Professor: \_\_\_\_\_ data: \_\_\_\_\_

### LENDO A PLANTA DE UMA CASA

Guilherme tem 7 anos. Ele mora com os pais e o irmão mais novo. Veja a planta da casa de Guilherme.

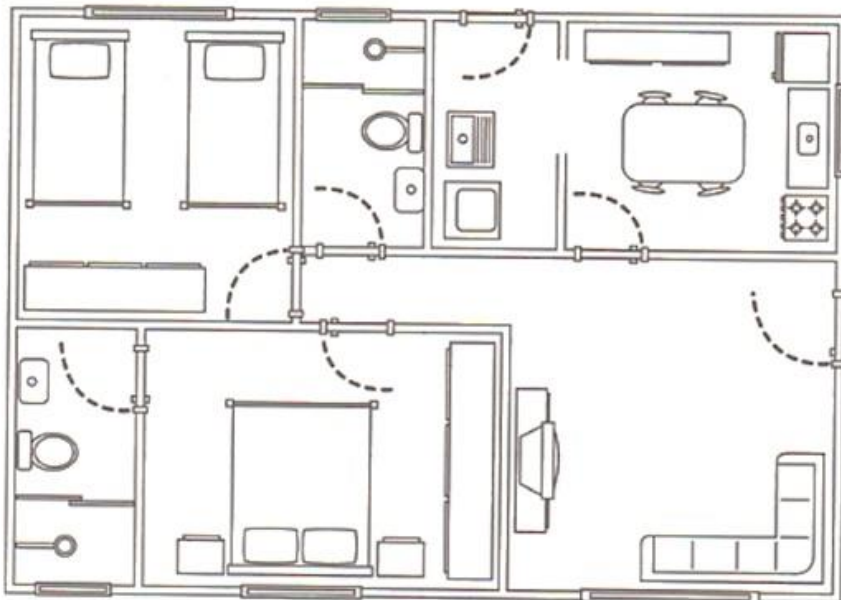

1. Anote a quantidade de cômodos que há na casa de Guilherme.

quarto(s)

sala(s)

cozinha(s)

banheiro(s)

lavanderia(s)

2. No total, quantos cômodos há na casa de Guilherme? \_\_\_\_\_

3. Pinte o contorno dos quartos nestas cores:

a) **VERMELHO** — quarto dos pais de Guilherme

b) **VERDE** — quarto de Guilherme e do irmão

4. Em quais dos cômodos há portas para a parte externa da casa?

\_\_\_\_\_